

PERFIL DO CONCELHO DE MIRANDELA

1. Localização das ocorrências DISASTER de cheias/inundações e movimentos de massa em vertentes no período 1865 - 2010

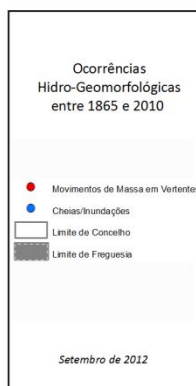
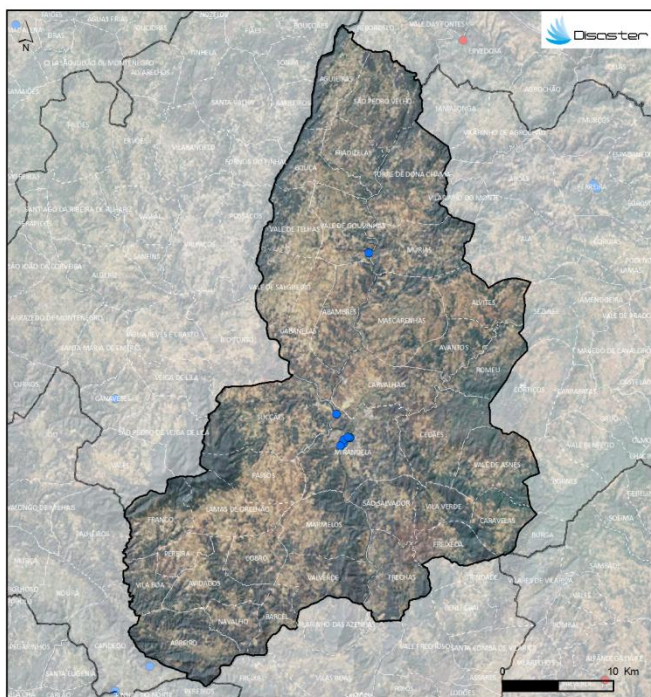

FREGUESIAS	ÁREA (KM ²)	N.º DE MOVIMENTOS DE MASSA EM VERTENTES	DENSIDADE DE MOVIMENTOS DE MASSA EM VERTENTES (KM ²)	N.º DE CHEIAS/INUNDAÇÕES	DENSIDADE DE CHEIAS/INUNDAÇÕES (KM ²)
ABAMBRES	18.82	0	0	0	0
ABREIRO	24.08	0	0	0	0
AGUIEIRAS	14.72	0	0	0	0
ALVITES	17.81	0	0	0	0
AVANTOS	13.00	0	0	0	0
AVOAGOS	17.45	0	0	0	0
BARCEL	8.46	0	0	0	0
BOUÇA	12.99	0	0	0	0
CABANELAS	18.66	0	0	0	0
CARAVEIAS	12.57	0	0	0	0
CARVALHais	22.04	0	0	0	0
CEDÁIS	25.44	0	0	0	0
COBRO	12.31	0	0	0	0
FRADIZELA	12.77	0	0	0	0
FRANCO	17.13	0	0	0	0
FRECHAS	18.54	0	0	0	0
FRECHEDA	11.37	0	0	0	0
LAMAS DE ORELHÃO	19.22	0	0	0	0
MARMELOS	22.68	0	0	0	0
MASCARENHAS	28.14	0	0	0	0
MIRANDELA	32.45	0	0	9	0.28
MURAS	22.55	0	0	0	0
NAVALHO	8.47	0	0	0	0
PASSOS	18.39	0	0	0	0
PEREIRA	7.25	0	0	0	0
ROMEU	14.42	0	0	0	0
SÃO PEDRO VELHO	23.63	0	0	0	0
SÃO SALVADOR	14.21	0	0	0	0
SUCÇÕES	36.21	0	0	0	0
TORRE DE DONA CHAMA	27.68	0	0	0	0
VALE DE ASNES	21.42	0	0	0	0
VALE DE GOUVINHAS	17.14	0	0	1	0.06
VALE DE SALGUEIRO	15.17	0	0	0	0
VALE DE TELHAS	15.17	0	0	0	0
VALVERDE	17.61	0	0	0	0
VILA BOA	9.21	0	0	0	0
VILA VERDE	9.86	0	0	0	0
TOTAL	658.93	0	0	10	0.02

Registaram-se **10 ocorrências DISASTER de cheias/inundações**, responsáveis por um total de **4 mortos**, **35 evacuados** e **12 desalojados**.

O concelho totaliza **0,6 % do conjunto de cheias/inundações** com efeitos danosos registadas em Portugal Continental, situando-se no **35º lugar do ranking nacional**.

Não foram registadas **ocorrências DISASTER de movimentos de massa em vertentes**.

PERFIL DO CONCELHO DE MIRANDELA

2. Evolução temporal do número de ocorrências DISASTER de cheias/inundações e movimentos de massa em vertentes (1865-2010)

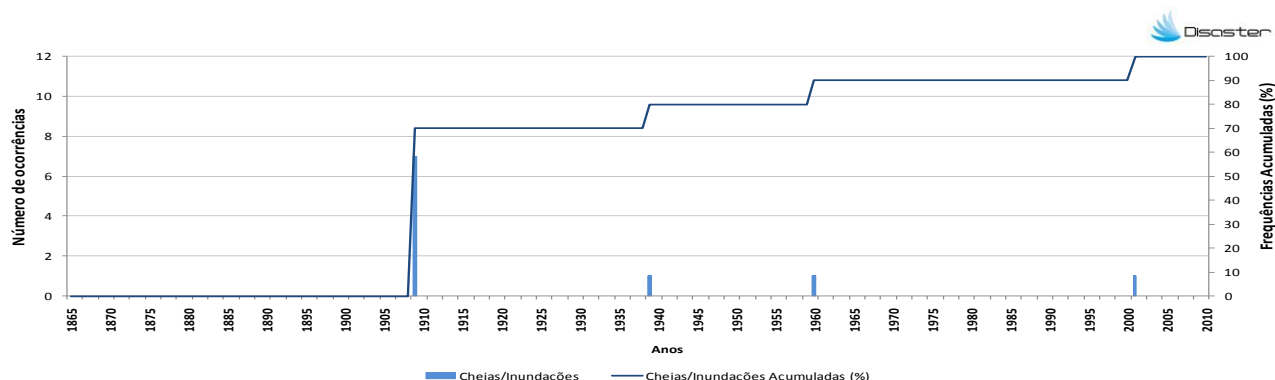

3. Evolução temporal dos danos sociais causados por cheias/inundações (1865-2010)

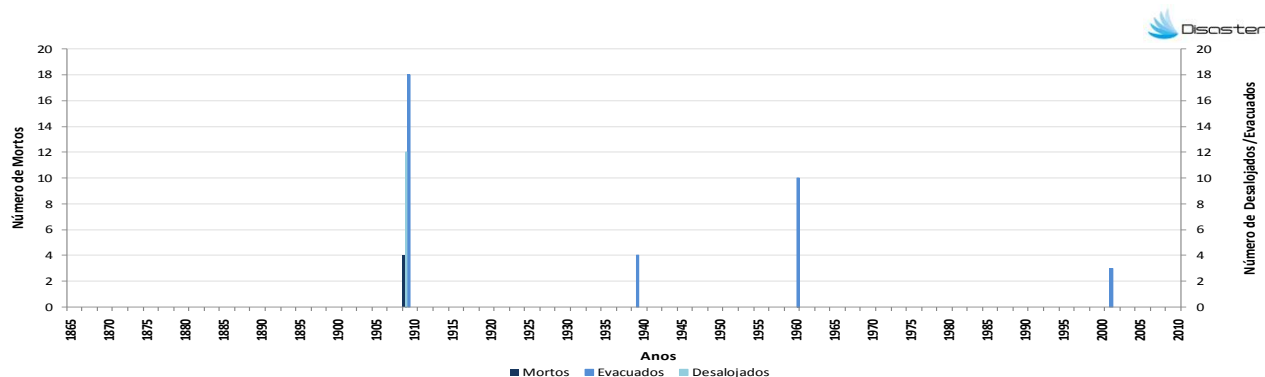

4. Evolução temporal dos danos sociais causados por movimentos de massa em vertentes (1865-2010)



Como citar:

Equipa DISASTER (2012). *Perfil do Concelho de Mirandela*. Projecto DISASTER - Desastres naturais de origem hidro-geomorfológica em Portugal: base de dados SIG para apoio à decisão no ordenamento do território e planeamento de emergência (PTDC/CS-GEO/103231/2008). Versão Setembro 2012, Lisboa.