

## PERFIL DO CONCELHO DE PORTALEGRE

1. Localização das ocorrências DISASTER de cheias/inundações e movimentos de massa em vertentes no período 1865 - 2010

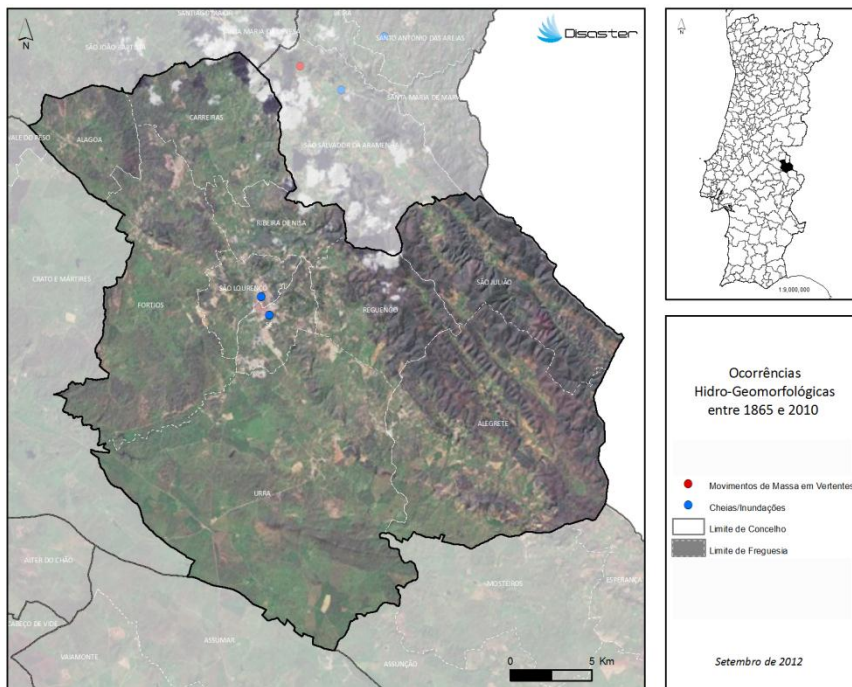

| FREGUESIAS      | ÁREA (KM2)    | N.º DE MOVIMENTOS DE MASSA EM VERTENTES | DENSIDADE DE MOVIMENTOS DE MASSA EM VERTENTES (KM2) | N.º DE CHEIAS/INUNDAÇÕES | DENSIDADE DE CHEIAS/INUNDAÇÕES (KM2) |
|-----------------|---------------|---|---|--------------------------|--------------------------------------|
| ALGODA          | 18.16         | 0                                       | 0   | 0                        | 0                                    |
| ALGODETE        | 86.93         | 0                                       | 0   | 0                        | 0                                    |
| CARREIRAS       | 33.36         | 0                                       | 0   | 0                        | 0                                    |
| FORTES          | 15.86         | 0                                       | 0   | 0                        | 0                                    |
| REQUELMO        | 28.74         | 0                                       | 0   | 0                        | 0                                    |
| RIBEIRA DE NISA | 17.07         | 0                                       | 0   | 0                        | 0                                    |
| SÃO JULIÃO      | 43.45         | 0                                       | 0   | 0                        | 0                                    |
| SÃO LOURENÇO    | 12.37         | 0                                       | 0   | 1                        | 0.08                                 |
| SE              | 11.24         | 0                                       | 0   | 1                        | 0.09                                 |
| URRA            | 129.99        | 0                                       | 0   | 0                        | 0                                    |
| <b>Concelho</b> | <b>447.15</b> | <b>0</b>                                | <b>0</b>  | <b>2</b>                 | <b>0.004</b>                         |

Registaram-se 2 ocorrências DISASTER de cheias/inundações, responsáveis por um total de 1 morto e 7 evacuados.

O concelho totaliza 0,1 % do conjunto de cheias/inundações com efeitos danosos registadas em Portugal Continental, situando-se no 123º lugar do ranking nacional.

Não foram registadas ocorrências DISASTER de movimentos de massa em vertentes.

## PERFIL DO CONCELHO DE PORTALEGRE

### 2. Evolução temporal do número de ocorrências DISASTER de cheias/inundações e movimentos de massa em vertentes (1865-2010)

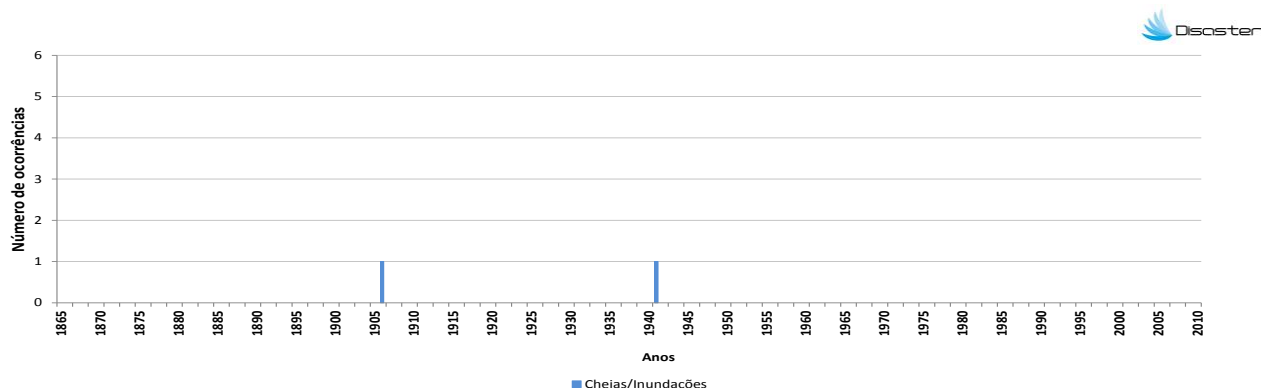

### 3. Evolução temporal dos danos sociais causados por cheias/inundações (1865-2010)

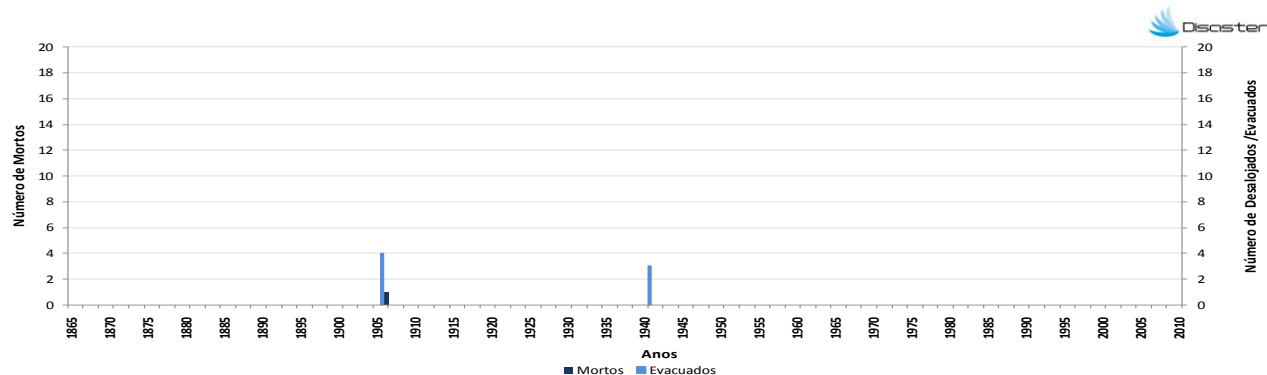

### 4. Evolução temporal dos danos sociais causados por movimentos de massa em vertentes (1865-2010)

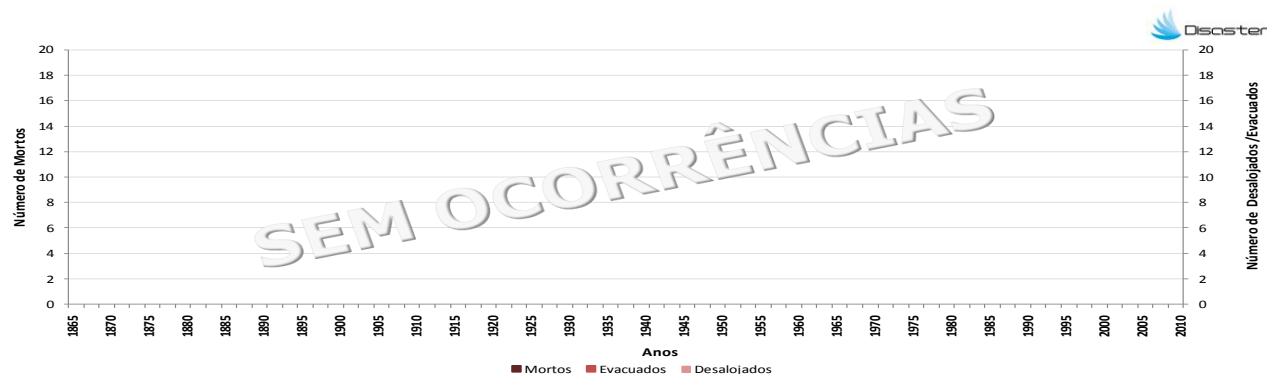

#### Como citar:

Equipa DISASTER (2012). *Perfil do Concelho de Portalegre*. Projecto DISASTER - Desastres naturais de origem hidro-geomorfológica em Portugal: base de dados SIG para apoio à decisão no ordenamento do território e planeamento de emergência (PTDC/CS-GEO/103231/2008). Versão Setembro 2012, Lisboa.