

## PERFIL DO CONCELHO DA SERTÃO

1. Localização das ocorrências DISASTER de cheias/inundações e movimentos de massa em vertentes no período 1865 - 2010

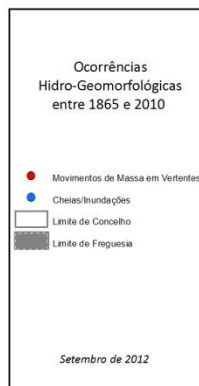
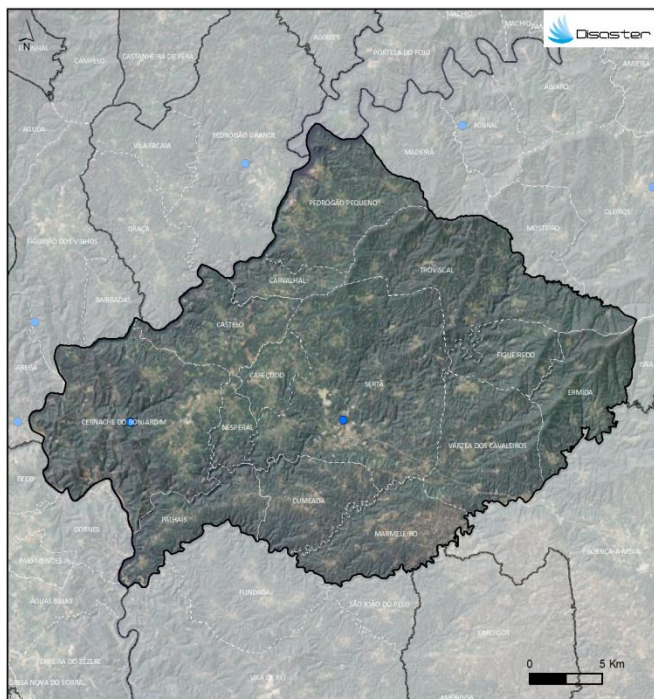

| FREGUESIAS             | ÁREA (KM2)    | N.º DE MOVIMENTOS DE MASSA EM VERTENTES | DENSIDADE DE MOVIMENTOS DE MASSA EM VERTENTES (KM2) | N.º DE CHEIAS/INUNDAÇÕES | DENSIDADE DE CHEIAS/INUNDAÇÕES (KM2) |
|------------------------|---------------|---|---|--------------------------|--------------------------------------|
| CABEÇUDO               | 10.39         | 0                                       | 0   | 0                        | 0                                    |
| CARNIAVAL              | 10.02         | 0                                       | 0   | 0                        | 0                                    |
| CASTELO                | 24.57         | 0                                       | 0   | 0                        | 0                                    |
| CERNACHE DO BOMJARDIM  | 71.59         | 0                                       | 0   | 1                        | 0.01                                 |
| CURMEADA               | 23.14         | 0                                       | 0   | 0                        | 0                                    |
| ENMIDA                 | 26.62         | 0                                       | 0   | 0                        | 0                                    |
| FIGUEIREDO             | 16.12         | 0                                       | 0   | 0                        | 0                                    |
| MAURMELEIRO            | 28.59         | 0                                       | 0   | 0                        | 0                                    |
| NESPELAL               | 9.08          | 0                                       | 0   | 0                        | 0                                    |
| PAGNÁS                 | 21.92         | 0                                       | 0   | 0                        | 0                                    |
| PEREGRINÇÃO PEQUENA    | 36.86         | 0                                       | 0   | 0                        | 0                                    |
| SERTÃO                 | 80.95         | 0                                       | 0   | 1                        | 0.01                                 |
| TRONVISCAL             | 53.37         | 0                                       | 0   | 0                        | 0                                    |
| VÁRZEA DOS CAVALHEIROS | 34.51         | 0                                       | 0   | 0                        | 0                                    |
| <b>Concelho</b>        | <b>446.74</b> | <b>0</b>                                | <b>0</b>  | <b>2</b>                 | <b>0.004</b>                         |

Registaram-se 2 ocorrências DISASTER de cheias/inundações, responsáveis por um total de 1 morto e 3 evacuados.

O concelho totaliza 0,1 % do conjunto de cheias/inundações com efeitos danosos registadas em Portugal Continental, situando-se no 123º lugar do ranking nacional.

Não foram registadas ocorrências DISASTER de movimentos de massa em vertentes.

## PERFIL DO CONCELHO DA SERTÃO

2. Evolução temporal do número de ocorrências DISASTER de cheias/inundações e movimentos de massa em vertentes (1865-2010)

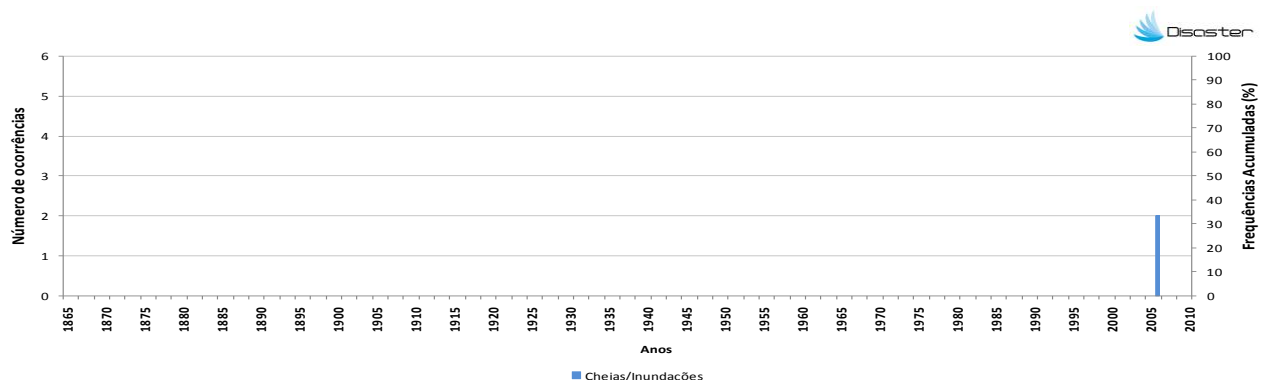

3. Evolução temporal dos danos sociais causados por cheias/inundações (1865-2010)

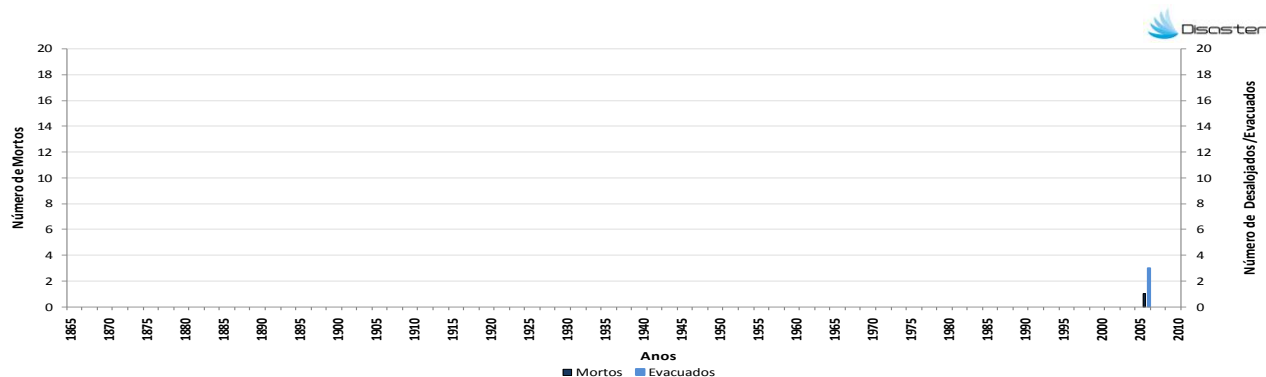

4. Evolução temporal dos danos sociais causados por movimentos de massa em vertentes (1865-2010)

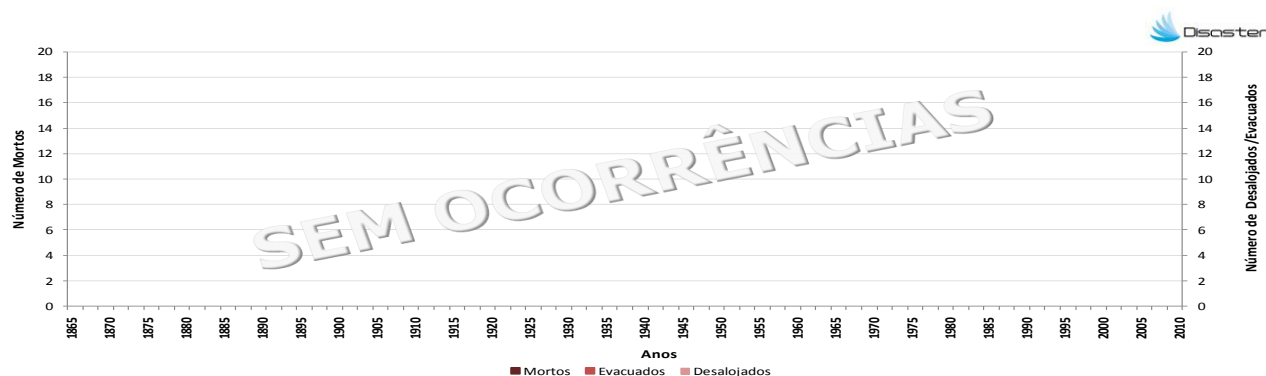

Como citar:

Equipa DISASTER (2012). *Perfil do Concelho da Sertão*. Projecto DISASTER - Desastres naturais de origem hidro-geomorfológica em Portugal: base de dados SIG para apoio à decisão no ordenamento do território e planeamento de emergência (PTDC/CS-GEO/103231/2008). Versão Setembro 2012, Lisboa.