

## PERFIL DO CONCELHO DE TABUAÇO

1. Localização das ocorrências DISASTER de cheias/inundações e movimentos de massa em vertentes no período 1865 - 2010

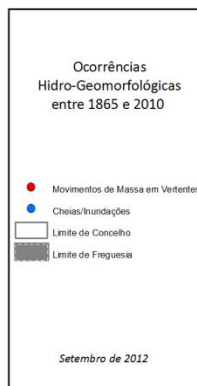
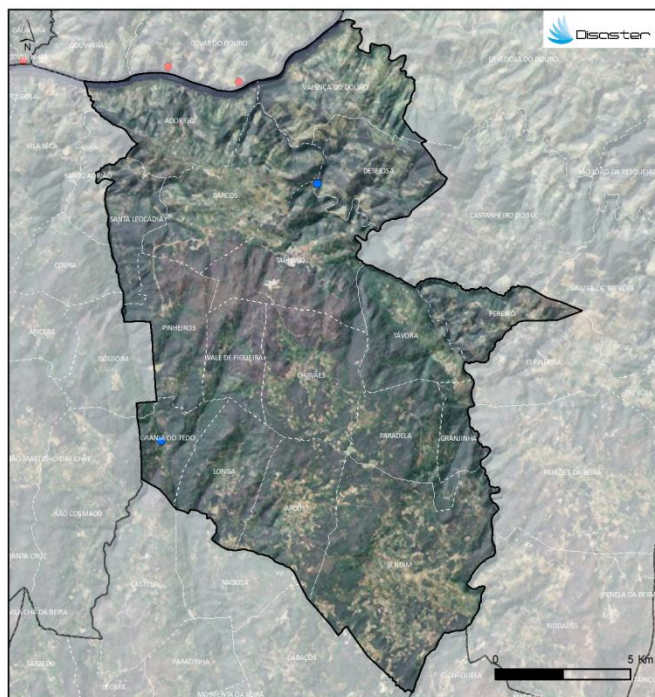

FREGUESIAS	ÁREA (KM2)	N.º DE MOVIMENTOS DE MASSA EM VERTENTES	DENSIDADE DE MOVIMENTOS DE MASSA EM VERTENTES (KM2)	N.º DE CHEIAS/INUNDAÇÕES	DENSIDADE DE CHEIAS/INUNDAÇÕES (KM2)
ADORIGO	9.23	0	0	0	0
ARCOS	7.94	0	0	0	0
BARÇOS	10.87	0	0	0	0
CHAVÃES	9.45	0	0	0	0
DESEJOA	7.49	0	0	0	0
GRANJA DO TEO	3.77	0	0	1	0.27
GRANINHA	2.59	0	0	0	0
LONGA	6.83	0	0	0	0
PARADELA	6.46	0	0	0	0
PEREIRO	5.03	0	0	0	0
PIÑEIRÓS	6.99	0	0	0	0
SANTA LEOCÁDIA	4.34	0	0	0	0
SENDIM	21.26	0	0	0	0
TABUAÇO	10.75	0	0	1	0.09
TÁVORA	6.91	0	0	0	0
VALE DE FIGUEIRA	4.67	0	0	0	0
VALENÇA DO DOURO	9.28	0	0	0	0
<b>Concelho</b>	<b>123.86</b>	<b>0</b>	<b>0</b>	<b>2</b>	<b>0.01</b>

Registaram-se 2 ocorrências DISASTER de cheias/inundações, responsáveis por um total de 18 desalojados.

O concelho totaliza 0,1 % do conjunto de cheias/inundações com efeitos danosos registadas em Portugal Continental, situando-se no 123º lugar do ranking nacional.

Não foram registadas ocorrências DISASTER de movimentos de massa em vertentes.

## PERFIL DO CONCELHO DE TABUAÇO

2. Evolução temporal do número de ocorrências DISASTER de cheias/inundações e movimentos de massa em vertentes (1865-2010)

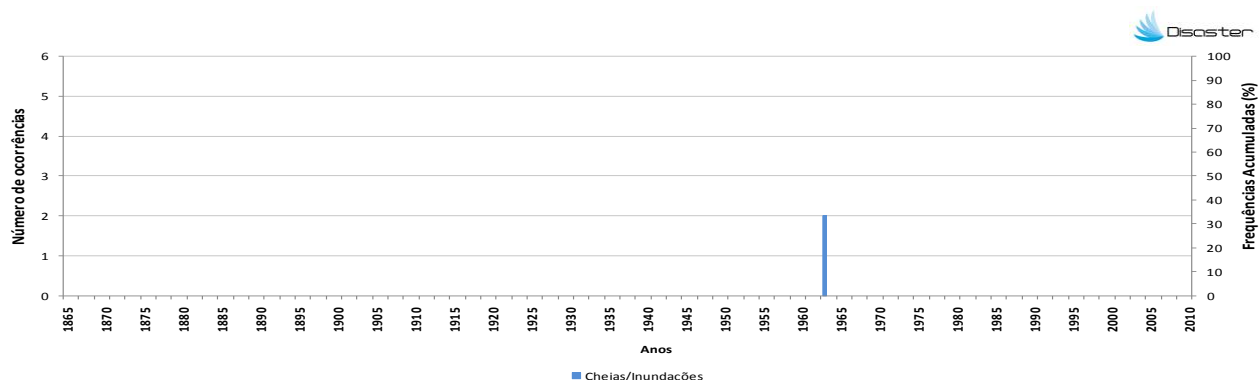

3. Evolução temporal dos danos sociais causados por cheias/inundações (1865-2010)

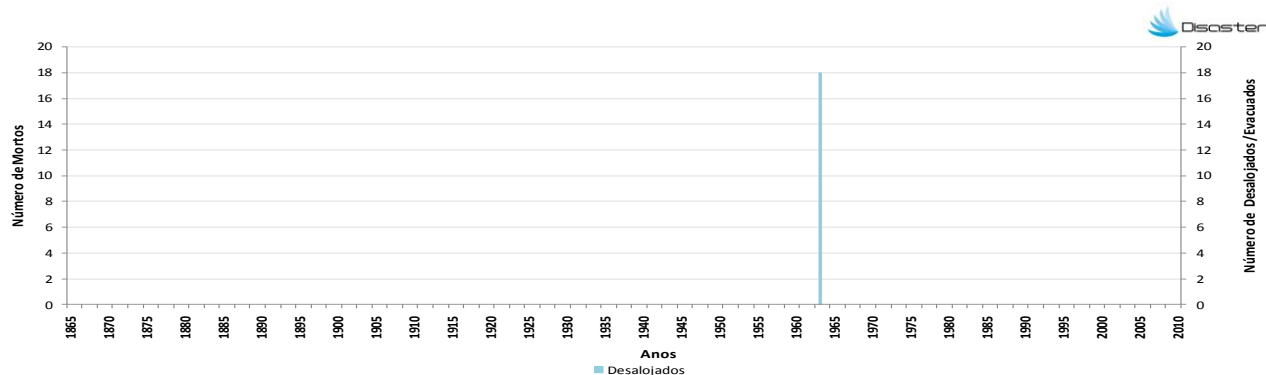

4. Evolução temporal dos danos sociais causados por movimentos de massa em vertentes (1865-2010)

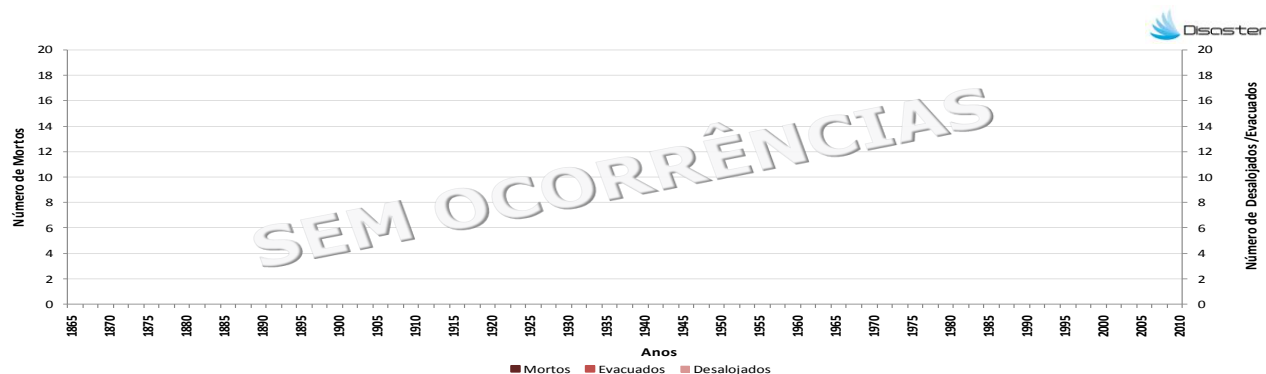

Como citar:

Equipa DISASTER (2012). *Perfil do Concelho de Tabuaço*. Projecto DISASTER - Desastres naturais de origem hidro-geomorfológica em Portugal: base de dados SIG para apoio à decisão no ordenamento do território e planeamento de emergência (PTDC/CS-GEO/103231/2008). Versão Setembro 2012, Lisboa.